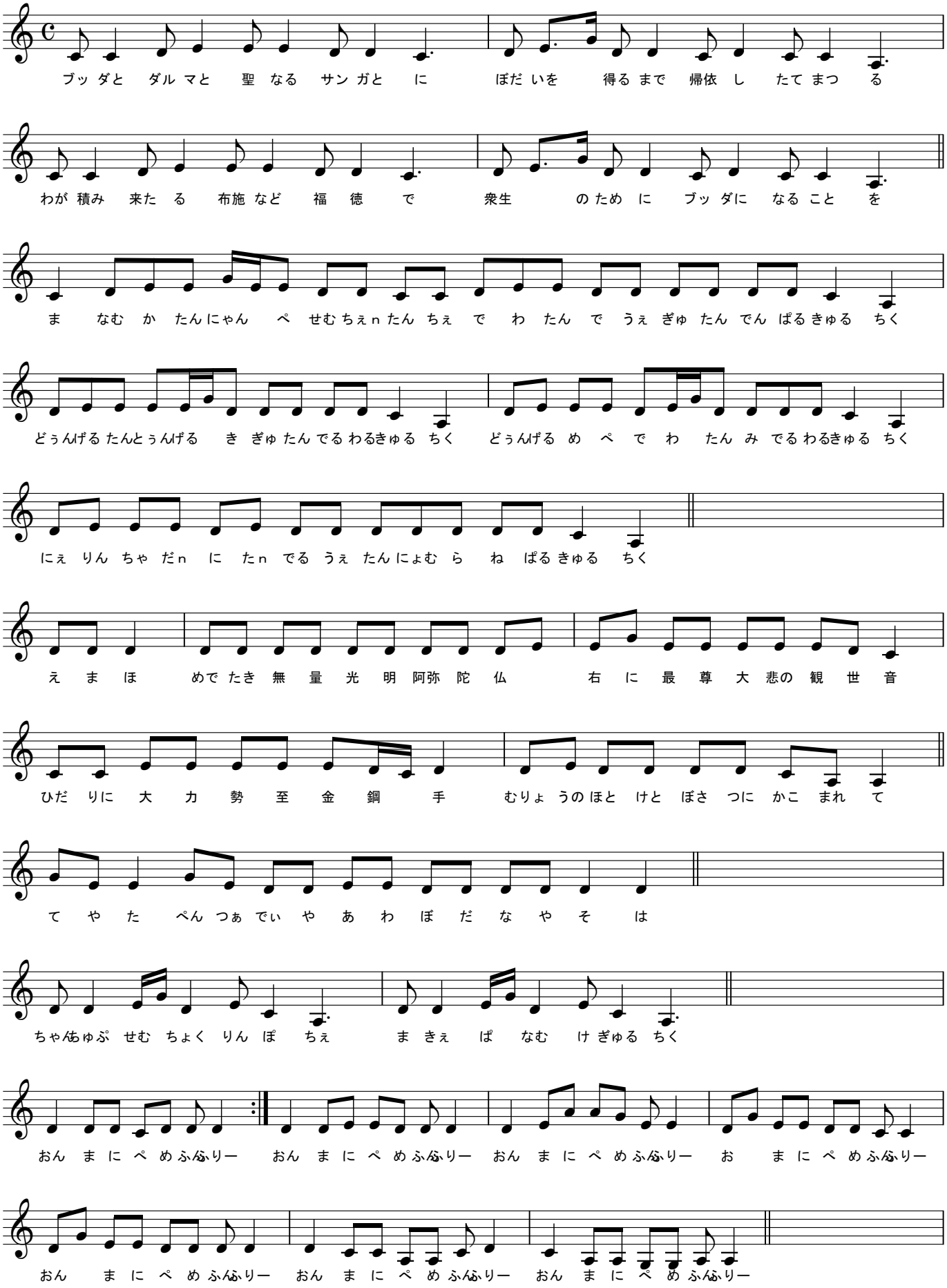
ブッ ダと ダル マと 聖 なる サン ガと に ぼだ いを 得る まで 帰依 し たて まつ る
わが 積み 来た る 布施 など 福 徳 で 衆生 のため に ブッ ダに なる こと を
ま なむ か たん にゃん ぺ せむ ちぇn たん ちぇ で わ たん で うぇ ぎゅ たん でん ぱる きゅる ちく
どぅんげる たんとぅんげる き ぎゅ たん でる わるきゅる ちく どぅんげる め ぺ で わ たん み でる わるきゅる ちく
にぇ りん ちゃ だn に たn でる うぇ たん にょむ ら ね ぱる きゅる ちく
え ま ほ めで たき 無 量 光 明 阿弥 陀 仏 右 に 最 尊 大 悲の 観 世 音
ひだ りに 大 力 勢 至 金 鋼 手 むりょ うの ほと けと ぼさ つに かこ まれ て
て や た ぺん つぁ でぃ や あ わ ぼ だ な や そ は
ちゃんちゅぷ せむ ちょく りん ぽ ちぇ ま きぇ ぱ なむ け ぎゅる ちく
おん ま に ぺ めふふりー おん ま に ぺ めふふりー おん ま に ぺ めふふりー お ま に ぺ めふふりー
おん ま に ぺ めふんふりー おん ま に ぺ めふんふりー おん ま に ぺ めふんふりー